Excepcional villa de lujo en un exclusivo complejo de golf.




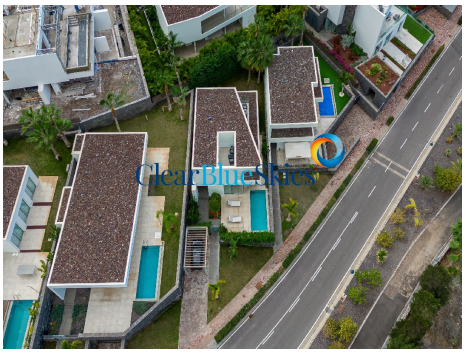



Referencia: 9125C
Localidad: Guia de Isora
Complejo: Abama Las Casas del Lago
Tipo: Casa (Villa)
Situación: A la venta
Precio: €1,699,000
Clase de Eficiencia Energética: Pendiente

- **Dormitorios:** 3
- **Baños:** 3
- **Parcela (m2):** 342 m^2
- **Interno (m2):** 200 m^2
- **Terraza (m2):** 72 m^2
- **Año de construcción:** 2019
- **Nivel del suelo:** 2

- **Decoración:** Buena Calidad de Construcción, Cocina Completamente Equipada, Armarios Empotrados, Completamente Amueblado, Accesorios de Lujo, Estilo Moderno, Recién Construido, Vivienda Amplia
- **Exterior:** Jardín de fácil cuidado, Piscina Privada, Terraza Privada
- **Localidad:** Acceso a la Playa, Cerca del Golf, Cerca de Pista de Tenis, Zona de Prestigio, Zona Tranquila
- **Habitaciones:** Cocina americana, Comedor, Baño En-Suite
- **Vistas:** Mar
- **Adicional:** Sistema de Seguridad 24h, Aire Acondicionado, Propiedad para Inversión

Excepcional villa de lujo en un exclusivo complejo de golf.

Clear Blue Skies se complace en presentar esta maravillosa villa en la prestigiosa comunidad de Casas del Lago, un desarrollo de lujo de villas independientes que forma parte del increíble complejo Abama Golf en Guía de Isora.

Ubicado en la soleada costa suroeste de Tenerife, Guía de Isora alberga el exclusivo destino vacacional y residencial Abama Resort. Este paraíso aislado de 160 hectáreas se encuentra a un mundo de distancia del bullicio de las concurridas zonas turísticas de Tenerife, ofreciendo un estilo de vida de puro lujo y tranquilidad en un entorno verdaderamente mágico. El complejo es una obra maestra arquitectónica, con una combinación de elementos exquisitos que armonizan a la perfección. El imponente hotel Ritz Carlton Abama de 5 estrellas se alza majestuosamente sobre el acantilado con vistas al océano, y cuenta con numerosos restaurantes y bar, spa, gimnasio y muchas otras comodidades. Junto a este, se encuentra una playa de arena apartada con bar restaurante.

El resto del complejo está dedicado a su campo de golf de 18 hoyos de categoría mundial, y a poca distancia se encuentra el pueblo costero de Playa San Juan, con sus restaurantes tradicionales y un encantador paseo marítimo.Casas del Lago se ubica en el incomparable entorno del complejo Abama Golf, en la parte alta del mismo. Estas casas independientes han sido diseñadas con los más altos estándares, construidas y acabadas con materiales de la más alta calidad.Esta excepcional villa de lujo de nueva construcción goza de una ubicación privilegiada en primera línea de lago, con impresionantes vistas panorámicas al océano y a la isla vecina de La Gomera. Situada en una zona exclusiva y muy solicitada, la propiedad combina elegancia contemporánea con un confort y una privacidad excepcionales. Construida en dos amplias plantas, la villa ha sido cuidadosamente diseñada para maximizar la luz natural y la integración entre el interior y el exterior. La planta principal cuenta con un impresionante espacio diáfano que incorpora una elegante cocina moderna con electrodomésticos integrados y una isla funcional, un comedor y una cómoda sala de estar con sofá de diseño. Esta sala de estar crea el espacio perfecto para recibir invitados y para la vida familiar diaria. Esta planta también cuenta con un lavadero, un aseo de invitados y un dormitorio principal con baño privado y armarios empotrados. La planta superior consta de dos lujosos dormitorios con baño privado, ambos con armarios empotrados y acceso a terrazas privadas desde donde se pueden disfrutar de impresionantes vistas al mar y al lago. En el exterior, la villa está rodeada de soleadas terrazas, jardines impecablemente cuidados con zonas dedicadas para tomar el sol y una piscina privada climatizada, que ofrece el entorno ideal para relajarse y disfrutar del aire libre durante todo el año. Dispone de aparcamiento privado, aire acondicionado en toda la vivienda y ha sido decorada y amueblada con materiales de alta calidad, garantizando confort, estilo y comodidad en esta excepcional casa contemporánea. Para obtener más información y concertar una visita, ya sea virtual o presencial, póngase en contacto con nuestro equipo de Clear Blue en nuestra oficina de FaDescargo de responsabilidad: El material proporcionado en esta presentación se basa en información proporcionada por terceros que creemos que son confiables, sin embargo, no podemos garantizar que sea completo o 100% exacto, por lo que no se debe confiar en él como tal. Se recomienda a los posibles compradores que reciban el asesoramiento legal adecuado con respecto a estos asuntos.






