Terrain constructible de choix dans un complexe de golf exclusif

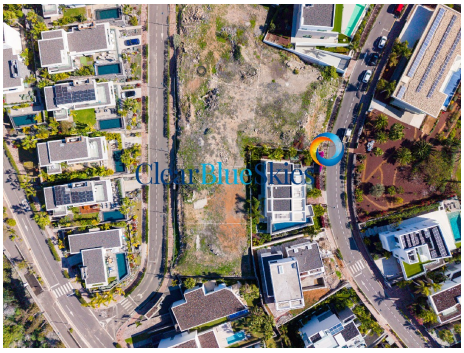
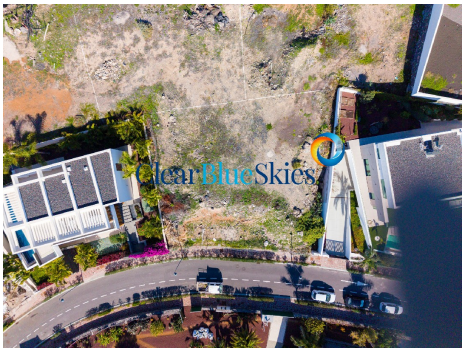

Référence: 8979C
Localité: Abama Golf
Type: Terrain (Terrain)
Statut: A Vendre
Prix: €1,160,000
Classe d'efficacité énergétique: En attente

- **Parcelle (m2):** 703 M^2

Terrain constructible de choix dans un complexe de golf exclusif
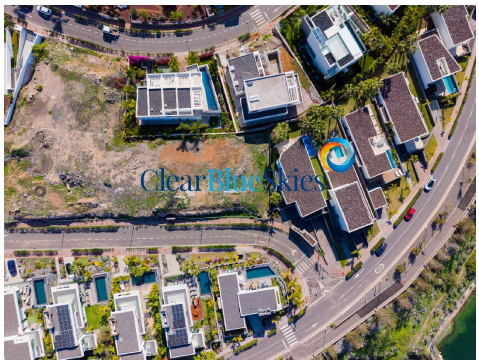
Clear Blue Skies est ravi de vous proposer ce vaste terrain constructible, situé au sein du complexe Abama Golf Resort, dans le sud-ouest de Tenerife, idéal pour la construction d'une villa de luxe.Le complexe Abama Golf Resort, situé sur la côte sud-ouest de Tenerife, est reconnu comme le lieu le plus prestigieux de l'île. Il s'articule autour d'un magnifique parcours de golf, dominé par un superbe hôtel d'inspiration mauresque géré par le Ritz-Carlton. Ce lieu offre tout ce qu'un propriétaire exigeant peut souhaiter, notamment une magnifique plage avec un bar-restaurant de plage haut de gamme. Abama Resort propose également de nombreuses options de restauration, dont un restaurant étoilé au Guide Michelin, une académie de tennis, un spa et centre de bien-être, une salle de sport, un supermarché gastronomique et bien plus encore. À proximité se trouve la ville plus traditionnelle de Playa de San Juan, offrant d'autres possibilités culinaires et une expérience canarienne authentique.Saisissez cette opportunité exceptionnelle d'acquérir un terrain de choix de 703 m² au sein de l'un des complexes de golf 5 étoiles les plus exclusifs de la région. Idéalement située en altitude, cette parcelle d'exception offre des vues panoramiques à couper le souffle sur les fairways impeccablement entretenus, la mer scintillante et les montagnes majestueuses en toile de fond.Conçue pour ceux qui recherchent intimité, prestige et un style de vie d'exception, cette parcelle offre le cadre idéal pour créer une villa de luxe sur mesure, à l'image de vos envies. Entourée d'une architecture élégante et d'une végétation luxuriante, elle garantit tranquillité et raffinement.Que ce soit comme résidence principale ou secondaire, cette propriété attrayante allie emplacement, vues et exclusivité en parfaite harmonie. Veuillez contacter Clear Blue Skies dès aujourd'hui pour plus d'informations ou pour organiser une visite accompagnée.Avis de non-responsabilité : le matériel fourni dans cette présentation est basé sur des informations fournies par des tiers que nous considérons comme fiables. Cependant, nous ne pouvons pas garantir qu'ils soient complets ou exacts à 100 %, ils ne doivent donc pas être considérés comme tels. Il est conseillé aux acheteurs potentiels de prendre des conseils juridiques appropriés concernant ces questions.