Attraktives Baugrundstück in exklusivem Golfresort

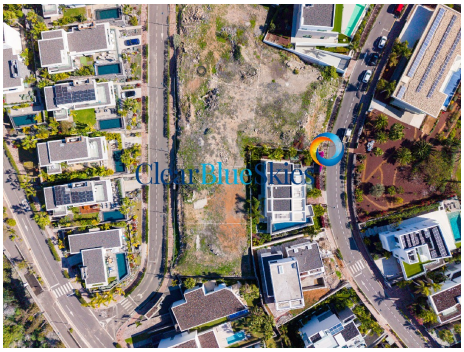
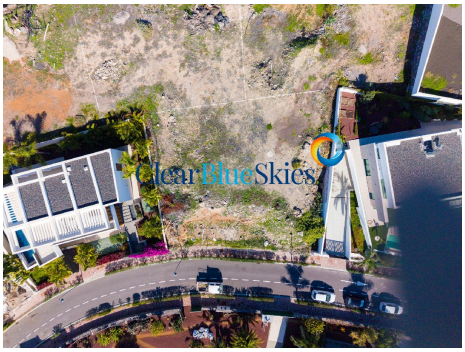

Referenz: 8979C
Gegend: Abama Golf
Typ: Grundstück (Grundstück)
Status: Zu Verkaufen
Preis: €1,160,000
Energie-Effizienz-Einstufung: in der Planung/schwebend

- **Grundstück (m2):** 703 m^2

Attraktives Baugrundstück in exklusivem Golfresort

Clear Blue Skies freut sich, Ihnen dieses großzügige Baugrundstück im Abama Golf Resort im Südwesten Teneriffas für den Bau einer Luxusvilla anbieten zu können.Das Abama Golf Resort liegt an der Südwestküste Teneriffas und gilt als die exklusivste Lage der Insel. Es erstreckt sich um den prächtigen Golfplatz, dessen Herzstück das fantastische, maurisch inspirierte Hotel der Ritz-Carlton-Gruppe bildet. Dieser Standort bietet alles, was das Herz anspruchsvoller Immobilienbesitzer begehrt, darunter einen wunderschönen Strand mit einer erstklassigen Strandbar und einem Restaurant. Das Abama Resort verfügt zudem über zahlreiche gastronomische Einrichtungen, darunter ein mit einem Michelin-Stern ausgezeichnetes Restaurant, eine Tennisakademie, ein Spa- und Wellnesscenter, ein Fitnessstudio, einen Feinkostsupermarkt und vieles mehr. In der Nähe befindet sich der traditionelle Ort Playa de San Juan mit alternativen kulinarischen Angeboten und einem authentischen kanarischen Erlebnis.Eine außergewöhnliche Gelegenheit, sich ein erstklassiges 703 m² großes Grundstück zu sichern. Grundstück in einem der exklusivsten 5-Sterne-Golfresorts der Region. Dank seiner idealen Lage bietet dieses Premium-Grundstück atemberaubende Panoramablicke über die gepflegten Fairways, das glitzernde Meer und die imposante Bergkulisse.Das Grundstück ist ideal für alle, die Wert auf Privatsphäre, Prestige und einen gehobenen Lebensstil legen und bietet die perfekte Grundlage für eine maßgeschneiderte Luxusvilla ganz nach Ihren Wünschen. Umgeben von eleganter Architektur und üppigen Grünanlagen garantiert die Lage Ruhe und Eleganz.Ob als Hauptwohnsitz oder Feriendomizil – dieses attraktive Angebot vereint Lage, Aussicht und Exklusivität in perfekter Harmonie. Kontaktieren Sie Clear Blue Skies noch heute für weitere Informationen oder eine Besichtigung.
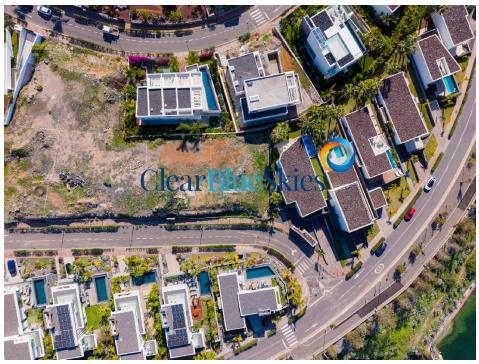
Haftungsausschluss: Das in dieser Präsentation bereitgestellte Material basiert auf Informationen von Dritten, die wir für zuverlässig halten. Wir können jedoch nicht garantieren, dass sie vollständig oder zu 100% genau sind, sodass sie nicht als solche angesehen werden sollten. Kaufinteressenten wird empfohlen, sich in solchen Angelegenheiten angemessen rechtlich beraten zu lassen.