Žádaný stavební pozemek v exkluzivním golfovém resortu

Odkaz: 8979C
Lokalita: Abama Golf
Typ: Land (Plot)
Postaveni: For Sale
Cena: €1,160,000
Hodnoceni energeticke ucinnosti: Pending

- **Spiknutí (m2):** 703 m^2

Žádaný stavební pozemek v exkluzivním golfovém resortu

Clear Blue Skies s nadšením nabízí tento rozsáhlý stavební pozemek, který je součástí golfového resortu Abama v jihozápadním Tenerife, pro výstavbu luxusní vily.

Golfový resort Abama se nachází na jihozápadním pobřeží Tenerife a je uznáván jako nejprestižnější lokalita na celém ostrově. Je postaven kolem nádherného golfového hřiště, jehož ústředním bodem je fantastický hotel v maurském stylu, provozovaný společností Ritz-Carlton. Tato lokalita nabízí vše pro náročného majitele nemovitostí, včetně krásné pláže s kvalitním plážovým barem/restaurací. Abama Resort se také pyšní řadou možností stravování, včetně restaurace oceněné michelinskou hvězdou, tenisové akademie, lázeňského a wellness centra, posilovny, gurmánského supermarketu a mnoha dalších. Nedaleko se nachází tradičnější město Playa de San Juan, které nabízí alternativní kulinářské možnosti a autentický kanárský zážitek.

Výjimečná příležitost k zajištění prvotřídního pozemku o rozloze 703 m² v jednom z nejexkluzivnějších 5hvězdičkových golfových resortů v regionu. Tento prémiový pozemek, ideálně situovaný pro maximalizaci své vyvýšené polohy, nabízí úchvatné panoramatické výhledy na upravené fairwaye, třpytivé moře a dramatické horské pozadí.

Pozemek, navržený pro ty, kteří hledají soukromí, prestiž a vynikající životní styl, poskytuje ideální půdu pro vytvoření luxusní vily na míru dle vašich představ. Obklopen elegantní architekturou a bujnou zelení, prostředí zaručuje klid i noblesu.

Ať už se jedná o primární bydliště nebo rekreační útočiště, tato atraktivní nabídka kombinuje polohu, výhledy a exkluzivitu v dokonalé harmonii. Pro další informace nebo pro domluvení prohlídky lokality kontaktujte prosím Clear Blue Skies ještě dnes.
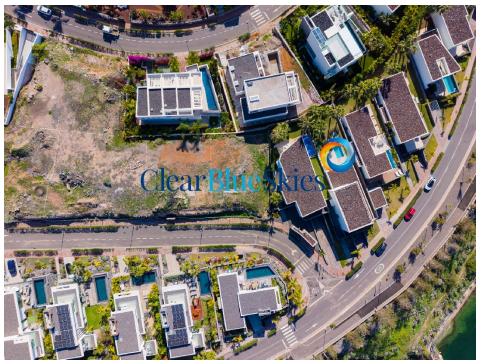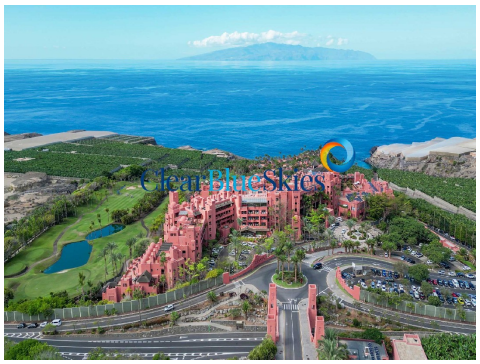
Prohlášení: Materiál prezentovaný v této prezentaci je založen na informacích poskytnutých tretími stranami, které považujeme za spolehlivé, ale nemůžeme zarucit, ze jsou úplné nebo 100% presné, takze by se na ne jako takové nemelo spoléhat. Potenciálním kupujícím se doporucuje, aby v techto zálezitostech vyuzili p_íslušné právní rady.