Teljesen felújított egy hálószobás apartman


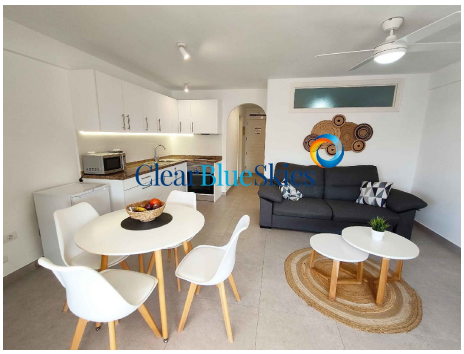



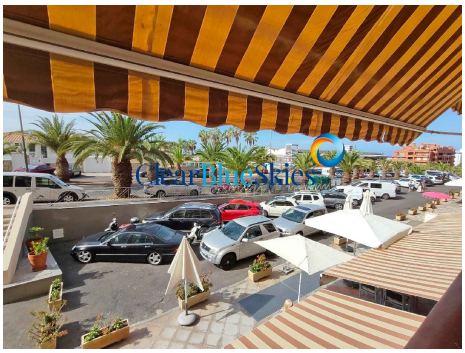

Referencia: 8912
Helység: Palm Mar
Összetett: Flamingo
Típus: Apartment
Állapot: For Sale
Ár: €220,000

Ágyak: 1
Fürd_k: 1
Belso (m2): 41 m^2
Terasz (m2): 6 m^2
Year Constructed: 2001
Földszint: 1

Energiahatékonysági besorolás:



- **Közösség:** Gated Complex, Lift
- **Dekoráció:** Completely Equipped Kitchen, Excellent Condition, Fitted Wardrobes, Fully Furnished, Modern Style, Stylish Accommodation, Tastefully Decorated
- **Külso:** Balcony
- **Elhelyezkedés:** Megfelelő Hely Golfozásra, Near Transport, Popular Urbanisation, Quiet Location, Walking Distance To Beach, Walking Distance To Restaurants, Walking Distance To Shops, Walking Distance To Town Centre
- **Szobák:** American Kitchen/Kitchenette, Dining Area
- **Nézetek:** Town

Teljesen felújított egy hálószobás apartman

A Clear Blue Skies örömmel mutatja be eladásra ezt a teljesen felújított, nagyon vonzó egy hálószobás apartmant a Flamingo központi elhelyezkedésű komplexumában, Palm Mar idilli városának szívében, Tenerife déli részén.

Palm-Mar gyakorlatilag Tenerife déli csücskében található, és az egész sziget egyik legjobb egész éves éghajlatával büszkélkedhet. Csendesebb, mint a jól ismert Los Cristianos és Playa de las Americas üdülőhelyek, de ez nem jelenti azt, hogy hiányoznak a helyi szolgáltatások, mivel számos bár, étterem és üzlet, valamint egy orvosi központ és jó tömegközlekedési kapcsolatok találhatók itt. Az egész környék csendes, kifinomult hangulatot áraszt, és a lakosok és a látogatók egyaránt kellemes, kozmopolita keverékét kínálja. Gyönyörű természetes tengerparttal, tengerparti sétánnyal és egy gyönyörű strandklubbal büszkélkedhet, ahol eltöltheti a napot, vagy egyszerűen csak élvezheti a naplemente koktéljait.

A Flamingo komplexum a város központi részén, a tengerparttól könnyen megközelíthető gyalogosan, az épület földszintjén pedig egy kávézó és egy étterem található, így ez az ingatlan ideális azok számára, akik szeretik a kényelmet közvetlenül a küszöbön, autó nélkül.

Ez a világos és stílusos ingatlan az első emeleten található, és teljesen felújították. Kifogástalanul, letisztult, modern stílusban van berendezve, és az összes ízléses berendezéssel együtt eladó, így azonnal élvezhető. Belsőleg egy nyitott terű modern konyha, kényelmes nappali-étkező, egy dupla hálószoba rengeteg gardróbhellyel, valamint egy vadonatúj fürdőszoba található zuhanyzóval és mosógéppel.

Kívülről a lakás egy kompakt erkéllyel rendelkezik, napellenzővel felszerelve, és a városra néz; A tökéletes hely a kikapcsolódásra és a világ nézésére.

Alacsony havi fenntartási költségeivel és költözhető állapotban eladó ingatlanként remek kezdő ingatlan, de akár nyaralónak is alkalmas. Javasoljuk, hogy tekintse meg mielőbb ezt a kívánatos ingatlant, ezért kérjük, vegye fel a kapcsolatot a Clear Blue Skies-szel barátságos irodánkban a Fañabé Plazán további információkért és egy kísért időpont egyeztetéséhez, hogy megtekinthesse ezt a nagyon versenyképes árú ingatlant.

Felelosség kizárása: Az ebben a prezentációban bemutatott anyagok harmadik felek által szolgáltatott információkon alapulnak, amelyeket megbízhatónak tartunk, de nem tudjuk garantálni, hogy azok teljesek vagy 100%-ban pontosak, ezért nem lehet rájuk mint olyanra hagyatkozni. A leend_ vásárlóknak azt tanácsoljuk, hogy vegyenek igénybe megfelel_ jogi tanácsot ezekben a kérdésekben.





