Preciosa villa independiente con piscina privada en una popular zona residencial

Referencia: 8441
Localidad: Adeje
Tipo: Casa (Villa)
Situación: A la venta
Precio: €1,250,000

Dormitorios: 3
Baños: 2
Aseos: 1
Parcela (m2): 525 m^2
Interno (m2): 145 m^2
Plantas: 2

Clase de Eficiencia Energética:

- **Decoración:** En Excelentes Condiciones, Estantes Empotrados, Armarios Empotrados, Parcialmente Amueblado, Decoración con estilo, Decorado elegantemente
- **Exterior:** 2 Plazas de Aparcamiento, Zona de Barbacoa, Terraza Cubierta, Jardín de fácil cuidado, Piscina Privada
- **Localidad:** Cerca del Golf, Cerca de Colegios, Cerca de entretenimiento, Cerca de Transporte, Urbanización Popular, Zona de Prestigio, Zona Residencial, Muy cerca de restaurantes, Muy cerca de comercios, Muy cerca del centro
- **Habitaciones:** Comedor, Baño En-Suite, Salón, Baño con ducha, Trastero, Lavadero
- **Vistas:** Jardín, Piscina
- **Adicional:** Aire Acondicionado, Sistema de Alarma, Barbacoa, Ventiladores de Techo

Preciosa villa independiente con piscina privada en una popular zona residencial

Clear Blue Skies se complace en ofrecer a la venta esta hermosa y espaciosa villa ubicada en la deseable zona de Los Olivos en la tranquila ciudad de Adeje en el sur de Tenerife.

Adeje es un pueblo histórico, tradicional y sofisticado a la vez, en el sur de Tenerife. Sus avenidas arboladas y sus acogedores cafés y restaurantes al aire libre crean un ambiente cosmopolita, y es sede de numerosos eventos culturales importantes. Adeje cuenta con una próspera comunidad local e internacional y cuenta con algunos de los mejores servicios públicos del sur de la isla. Esta propiedad en particular se encuentra en el tranquilo barrio de Los Olivos, lo que le permite acceder fácilmente a una gran variedad de servicios locales, a la vez que disfruta del ambiente familiar y tranquilo de este barrio residencial. Su ubicación junto a la autopista TF1 la sitúa a solo veinte minutos del aeropuerto de Tenerife Sur y a cinco minutos en coche de las fantásticas playas, centros comerciales y vida nocturna de Costa Adeje, Playa de las Américas y Los Cristianos.

Esta villa, magníficamente presentada, sería ideal como hogar familiar. Se encuentra en una parcela de 525 m² con un fantástico espacio exterior que le permitirá disfrutar del magnífico clima de Tenerife. Al entrar desde la calle, le recibe una gran entrada y un agradable jardín con zona de estar, además de aparcamiento privado para dos coches. La planta baja consta de recibidor, cocina independiente totalmente equipada con acceso al jardín trasero, lavadero, comedor, salón con doble orientación y aseo de invitados. En la planta superior se encuentra el dormitorio principal con armarios empotrados, vestidor/despacho y un amplio baño en suite con bañera esquinera. En esta planta también se encuentran otros dos dormitorios dobles, uno de ellos con armarios empotrados, y un baño familiar con ducha; todos los dormitorios disponen de aire acondicionado.

Externamente hay una piscina privada con una atractiva cascada, ducha exterior, pérgola con barbacoa incorporada y área de entretenimiento, trastero, terraza cubierta y jardín de bajo mantenimiento con césped artificial bordeado de árboles y arbustos bien establecidos.

Esta hermosa casa se vende parcialmente amueblada y sería particularmente adecuada para una familia que se beneficiaría de la proximidad a escuelas y servicios o una casa de vacaciones a poca distancia de las concurridas zonas turísticas pero lo suficientemente cerca para llegar allí en menos de diez minutos en coche.

Esta propiedad es realmente hermosa, tanto por dentro como por fuera, por lo que le recomendamos encarecidamente visitarla. Para más información y para programar una visita con acompañante, comuníquese con Clear Blue Skies en nuestra amable oficina cercana en Fañabé Plaza.
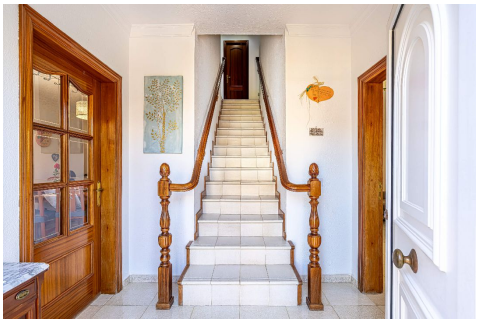
Descargo de responsabilidad: El material proporcionado en esta presentación se basa en información proporcionada por terceros que creemos que son confiables, sin embargo, no podemos garantizar que sea completo o 100% exacto, por lo que no se debe confiar en él como tal. Se recomienda a los posibles compradores que reciban el asesoramiento legal adecuado con respecto a estos asuntos.