Neue Förderung von Luxuswohnungen

Referenz: 7302
Gegend: Abama Golf
Komplex: Los Jardines de Abama
Typ: Wohnung
Status: **Verkauft**
Preis: ~~€675,000~~
Enerigie-Effizienz-Einstufung: in der Planung/schwebend

- **Betten:** 1
- **Bäder:** 1
- **Intern (m2):** 86 m^2
- **Terrasse (m2):** 75 m^2

- **Gemeinschaft:** 24 Std. Rezeption, Kinderzone, Kinderschwimmbad, Gemeinschaftsgarten, Gemeinschafts-Fitnessstudio, Gemeinschaftsschwimmbad, Spielzimmer, eingezäuntes Gebäude, Sportanlagen, Tennisplatz, wohl gepflegte Hausgemeinschaft
- **Dekor:** hohe Bauqualität, komplett eingerichtete Küche, Einbauschränke, Einbaukleiderschränke, luxuriöse Ausstattung, moderner Stil, geräumige Zimmer, elegante Zimmer
- **Außenansicht:** sonnige Terrassen
- **Ort:** Strandzugang, in der Nähe vom Golfplatz, in der Nähe vom Tennisplatz, angesehene Gegend
- **Aussicht:** Golf, Berge, Meer
- **Zusätzliche:** Immobilie zur Geldanlage

Neue Förderung von Luxuswohnungen

Guia de Isora an der sonnigen Südwestküste Teneriffas ist die Heimat des exklusiven Urlaubs- und Wohnorts Abama Resort. Dieses 161 Hektar große, abgeschiedene Paradies liegt fernab vom Trubel der geschäftigen Touristengebiete Teneriffas und bietet puren Luxus und Ruhe in einer wahrhaft zauberhaften Umgebung. Das Resort ist ein architektonisches Meisterwerk, in dem exquisite Elemente perfekt harmonieren. Das imposante 5-Sterne-Hotel Ritz Carlton Abama thront majestätisch auf einer Klippe mit Blick auf den Ozean und bietet 12 Restaurants und Bars (zwei davon mit Michelin-Sternen ausgezeichnet), ein luxuriöses Spa und viele weitere Annehmlichkeiten. Direkt angrenzend befindet sich ein abgeschiedener Sandstrand mit Bar-Restaurant. Der restliche Teil des Resorts ist dem 18-Loch-Weltklasse-Golfplatz gewidmet, dessen idyllisch eingebettete Wohnanlagen Abamas liegen.

Los Jardines de Abama ist ein prestigeträchtiges Neubauprojekt im Rahmen des Abama-Masterplans. Das Projekt umfasst sechzig erstklassige, zweistöckige Immobilien in einer exklusiven Wohnanlage. Umgeben von Fairways und tropischen Gärten bietet Los Jardines de Abama absoluten Luxus ohne Kompromisse. Die Details dieser exklusiven Häuser wurden sorgfältig durchdacht und keine Kosten gescheut, um sicherzustellen, dass Materialien und Installationen dem höchsten Standard entsprechen. Die Immobilien befinden sich in unmittelbarer Nähe der 14 Millionen Euro teuren „Plaza Abama“, einem einzigartigen Treffpunkt, Restaurant und Einkaufszentrum, das von preisgekrönten Architekten und Innenarchitekten entworfen wurde.

Obwohl die Aufteilung und Grundrisse der Wohnungen leicht variieren können, bestehen sie im Allgemeinen aus einem offenen Küchen-/Wohn-/Essbereich, der zur Vorderseite hin verglast ist und sich zur großen Terrasse/zum Garten des Anwesens hin öffnet, sowie einem luxuriösen Doppelzimmer mit Ankleidebereich und eigenem Duschraum.

Jede Immobilie profitiert von der Nutzung des Pools und Fitnesscenters, des Gemeinschaftsparkplatzes und der Mitgliedschaft im exklusiven „Owners Club“. Verwaltung, Instandhaltung und Vermietung werden von Abama übernommen. Dies bietet die perfekte Möglichkeit, die Immobilie einfach zu verlassen. Dieses Resort und die Anlage Los Jardines de Abama müssen besichtigt werden, um sie voll und ganz zu würdigen. Bitte kontaktieren Sie die Clear Blue Skies Group SL für weitere Informationen, um eine Besichtigung zu vereinbaren oder eine virtuelle Online-Tour anzufordern. Los Jardines de Abama bietet auch Maisonette-Apartments mit drei Schlafzimmern. Klicken Sie hier für Details.

Die Fotos zeigen das Musterhaus.

Haftungsausschluss: Das in dieser Präsentation bereitgestellte Material basiert auf Informationen von Dritten, die wir für zuverlässig halten. Wir können jedoch nicht garantieren, dass sie vollständig oder zu 100% genau sind, sodass sie nicht als solche angesehen werden sollten. Kaufinteressenten wird empfohlen, sich in solchen Angelegenheiten angemessen rechtlich beraten zu lassen.

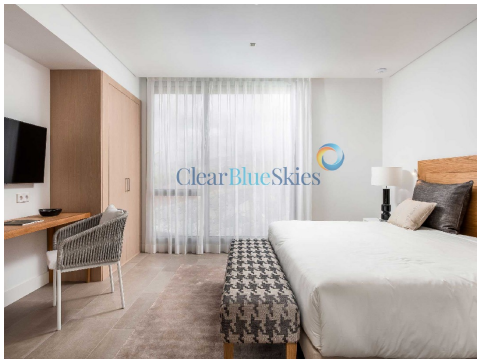

0034 922 717 779 • info@clearbluetenerife.com • www.clearbluetenerife.com